



การไฟฟ้าส่วนภูมิภาค
PROVINCIAL ELECTRICITY AUTHORITY

เลขที่ ก.๓.กฟส.๒(บป) ๕๙๖ /๒๕๖๗

ชื่อผู้รับ นายพัทธนันท์ พิชราสุวรรณชล

ชื่อผู้ส่ง นายสุเทพ แป้นเขียว

วันที่ ๒๙ เมษายน ๒๕๖๗

ตำแหน่ง อ.ก.บ.บ.(ก.๓)

ตำแหน่ง ช.จก.(ท) ปฏิบัติงานแทน ผจก.กฟส.๒(บพว)

ด้วยการไฟฟ้า กฟส.๒(บพว) ขอตัดไฟระบบสายส่ง ๑๑๕ kV วงจรที่ ๐๒, ๐๓ และระบบจำหน่าย ๒๒ kV วงจรที่ ๐๑, ๐๖ สถานีสมุทรสาคร ๕ และวงจรที่ ๐๓, ๐๘ สถานีสมุทรสาคร ๒ เพื่อให้กรมทางหลวงก่อสร้างสะพานลอย ตรงข้ามวัดบางตะคอย (ร้านหมูสมนึก) ตามแผนผังสังเขปแนบ จำนวน ๑ แผ่น ดังนี้

ที่	ฟีดเดอร์	วัน/เดือน/ปี	ตั้งแต่เวลา	ถึงเวลา	ลักษณะงานที่ปฏิบัติ/บริเวณ	จาก	ถึง	ผู้ควบคุมงาน
๑.	SME๒YB	วันอาทิตย์ที่ ๑๒ พ.ค. ๒๕๖๗	๒๐.๐๐ น.	๒๔.๐๐ น.	กรมทางหลวงก่อสร้างสะพานลอย ริมถนนพระราม ๒ ตรงข้ามวัดบาง ตะคอย (ร้านหมูสมนึก)	SME๒YB-๐๓ (ในสถานี สฟพ.๕)	SME๒YS-๐๗ (บ.สยามสมุทรโพธิ์)	นายอรรถนันท์ บัวสงค์ ตำแหน่ง ช.ผ.บ.บ. โทรศัพท์ ๐๘๖-๓๖๓๓๑๐๐
๒.	SME๓YB	วันจันทร์ ที่ ๑๓ พ.ค. ๒๕๖๗	๐๐.๐๐ น.	๐๖.๐๐ น.		SME๓YB-๐๓ (ในสถานี สฟพ.๕)	SME๓YS-๐๙ (บ.โชคสถาพร)	
๓.	SME๐๑					Dis ชั่วคราว (หมูสมนึก)	SMB๓S-๐๕ (ต่อตรง) (หมูสมนึก)	
๔.	SME๐๒	๒๕.๖๗				Dis ชั่วคราว (หมูสมนึก)	SMB๔S-๐๖ (หมูสมนึก)	
๕.	SMB๐๓					Dis ชั่วคราว (บางตะคอย)	SMB๓S-๐๕ (ต่อตรง) (หมูสมนึก)	
๖.	SMB๐๔				Dis ชั่วคราว (บางตะคอย)	SMB๔S-๐๖ (หมูสมนึก)		

พื้นที่ที่มีผู้ใช้ไฟได้รับผลกระทบ(ไฟดับ) ริมถนนพระราม ๒ ขาออก กทม. บริเวณตรงข้ามวัดบางตะคอย หน้าร้านหมูสมนึก

ผู้ประสานงานการดับไฟ ชื่อ นายอรรถนันท์ บัวสงค์ ตำแหน่ง ช.ผ.บ.บ. โทร ๐๘๖-๓๖๓๓๑๐๐

พื้นที่ ที่ขอตัดไฟปฏิบัติงานมีสายเคเบิลใยแก้วนำแสงของ กฟภ. (หากมีโอกาสชำรุด ผศ.ก.ร.ส.(ก.๓) จะไปตรวจสอบก่อนปฏิบัติงาน)

๑. มีสายเคเบิลใยแก้วนำแสง ๑.๑ มีโอกาสชำรุด ๑.๒ ไม่มีโอกาสชำรุด

๒. ไม่มีสายเคเบิลใยแก้วนำแสง

เรียน ผจก.กฟจ.สมุทรสาคร
เพื่อโปรดทราบ

(นายสุเทพ แป้นเขียว)

ช.จก.(ท) ปฏิบัติงานแทน ผจก.กฟส.๒(บพว)

สำหรับแผนกควบคุมการจ่ายไฟ (ผคฟ.) กฟภ.๓

เรียน อ.ก.บ.บ.(ก.๓)

ผคฟ. พิจารณาแล้วเห็นควร

อนุมัติให้ดับไฟตามคำขอชื่อ ฟีดเดอร์ จาก ถึง

ในวันที่ ตั้งแต่เวลา น. ถึง น. ตามใบสั่งทำสวิชชิงเลขที่

อนุมัติให้ดับไฟตามคำขอชื่อ ฟีดเดอร์ จาก ถึง

ในวันที่ ตั้งแต่เวลา น. ถึง น. ตามใบสั่งทำสวิชชิงเลขที่

พนักงานศูนย์ฯ นาย ประสานงานการขอตัดไฟกับ

()

สำหรับผู้อนุมัติ

ที่ ก.๓ ก.บ.บ.(คฟ.)

เรียน ผจก.

อก.บ.ช.(ก.๓), อก.ว.ว.(ก.๓)

อนุมัติ และแจ้ง จป. เพื่อตรวจสอบความปลอดภัย

พร้อมทั้งลงข้อมูลแจ้งแผนดับไฟลงใน www.pea.co.th

ขั้นตอนการสวิชชิง แผ่น

แผนผังแนบ แผ่น

ผจพ. (สถานี)

เพื่อทราบ และจัดพนักงานเข้าปฏิบัติงานร่วมกับศูนย์ฯ นครปฐม

ตั้งแต่วันที่ น. เป็นต้นไป จนกว่างานจะแล้วเสร็จ

แผนผัง Single Line Diagram แสดงพื้นที่ดับไฟพร้อมระบุจุด Short Ground หน้า/หลัง จุดปฏิบัติงาน

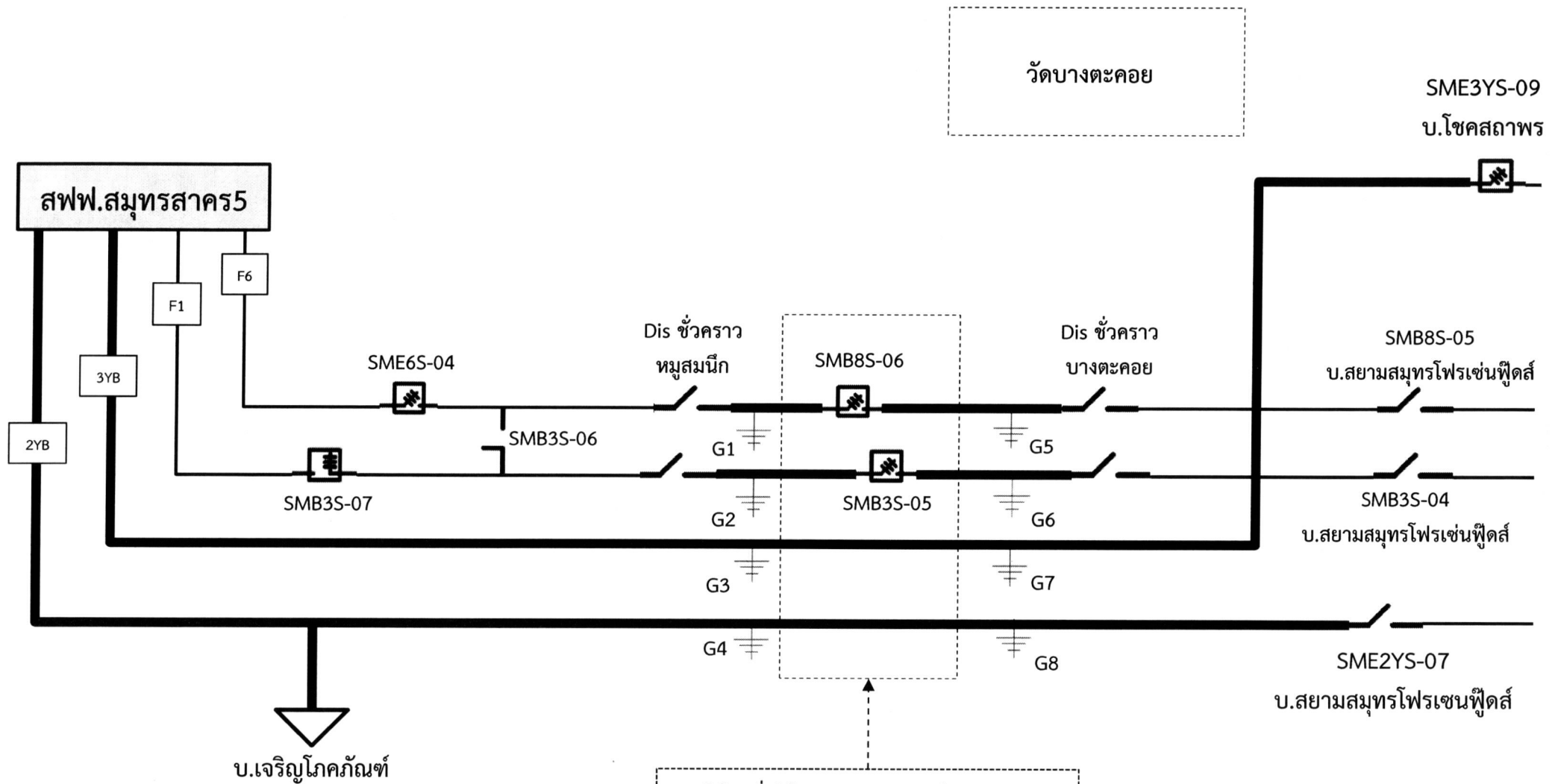

— เส้นทึบแสดงพื้นที่ดับไฟ

⏏ ตำแหน่งจุด Short Ground